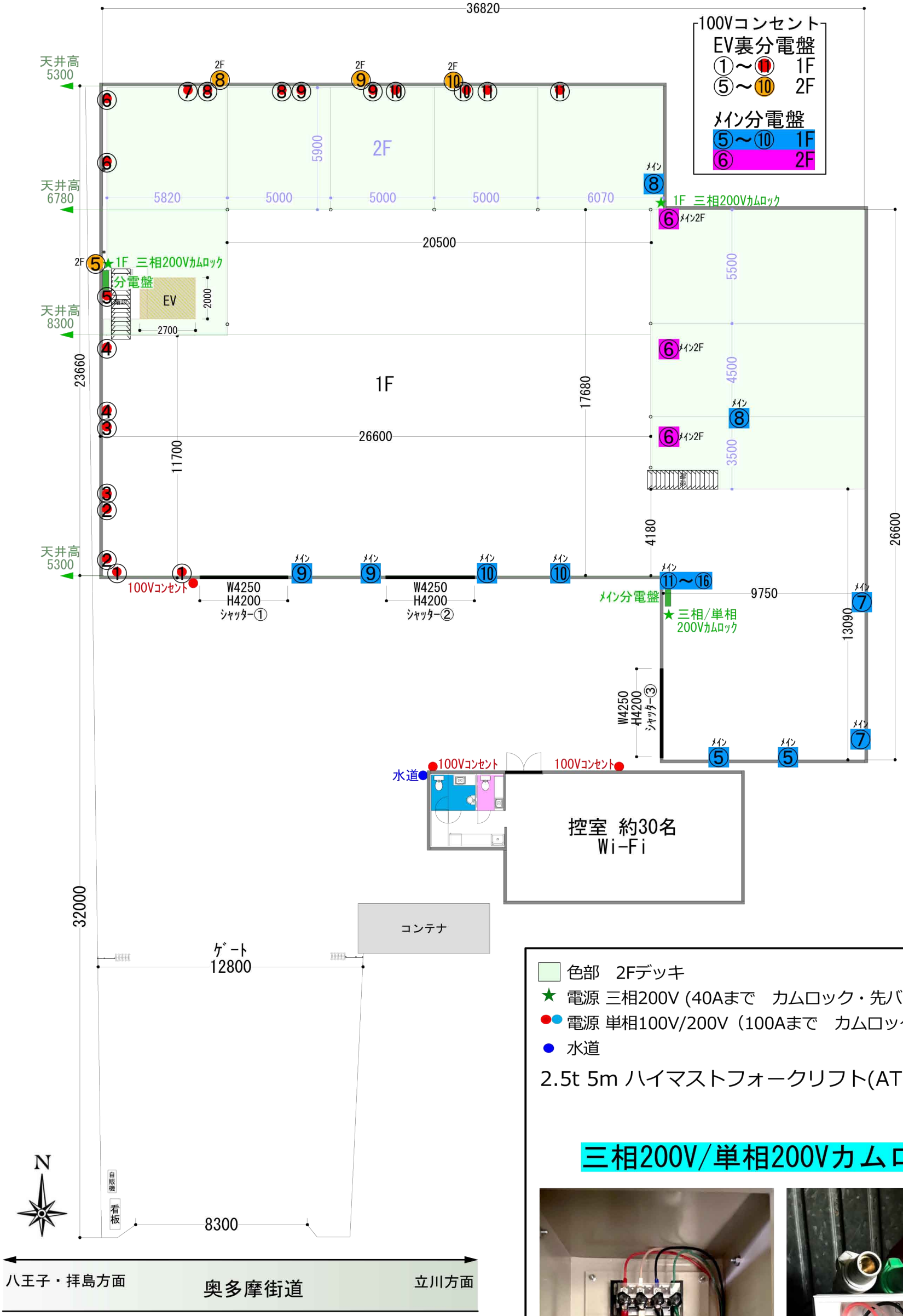

【S=1/200】

色部　2Fデッキ
★ 電源 三相200V (40Aまで　カムロック・先バラ)
●● 電源 単相100V/200V（100Aまで　カムロック：75A）
● 水道

2.5t 5m ハイマストフォークリフト(AT)

三相200V/単相200Vカムロック

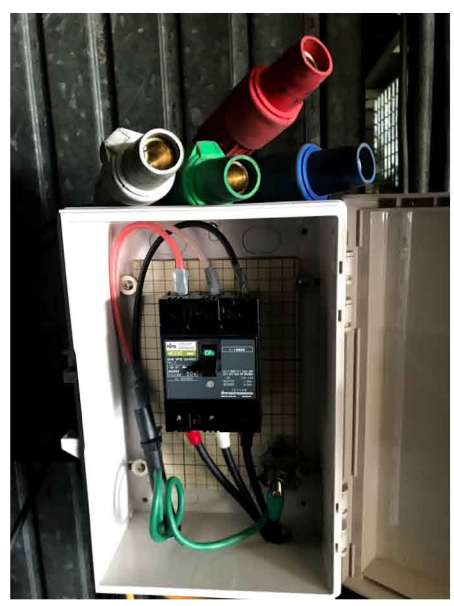

24時間使用可能！！撮影・仮組・イベント・資材保管
その他何でもご相談下さい！

ALL CREATION,INC.
AKISHIMA STUDIO
〒196-0013 東京都昭島市大神町3-11-15　TEL:042-519-6365　FAX:042-519-6375